Maintenance robinetterie 2023 - 2027

prox-hydro réalise chez vous

- une visite par an
  pour vérifier et remettre en état des équipements,
  pour détecter et réparer les fuites d'eau.
- la réparation et la remise en service des équipements après votre signalement par téléphone

Composez le numéro du département où vous habitez
du lundi au vendredi
hors jours fériés

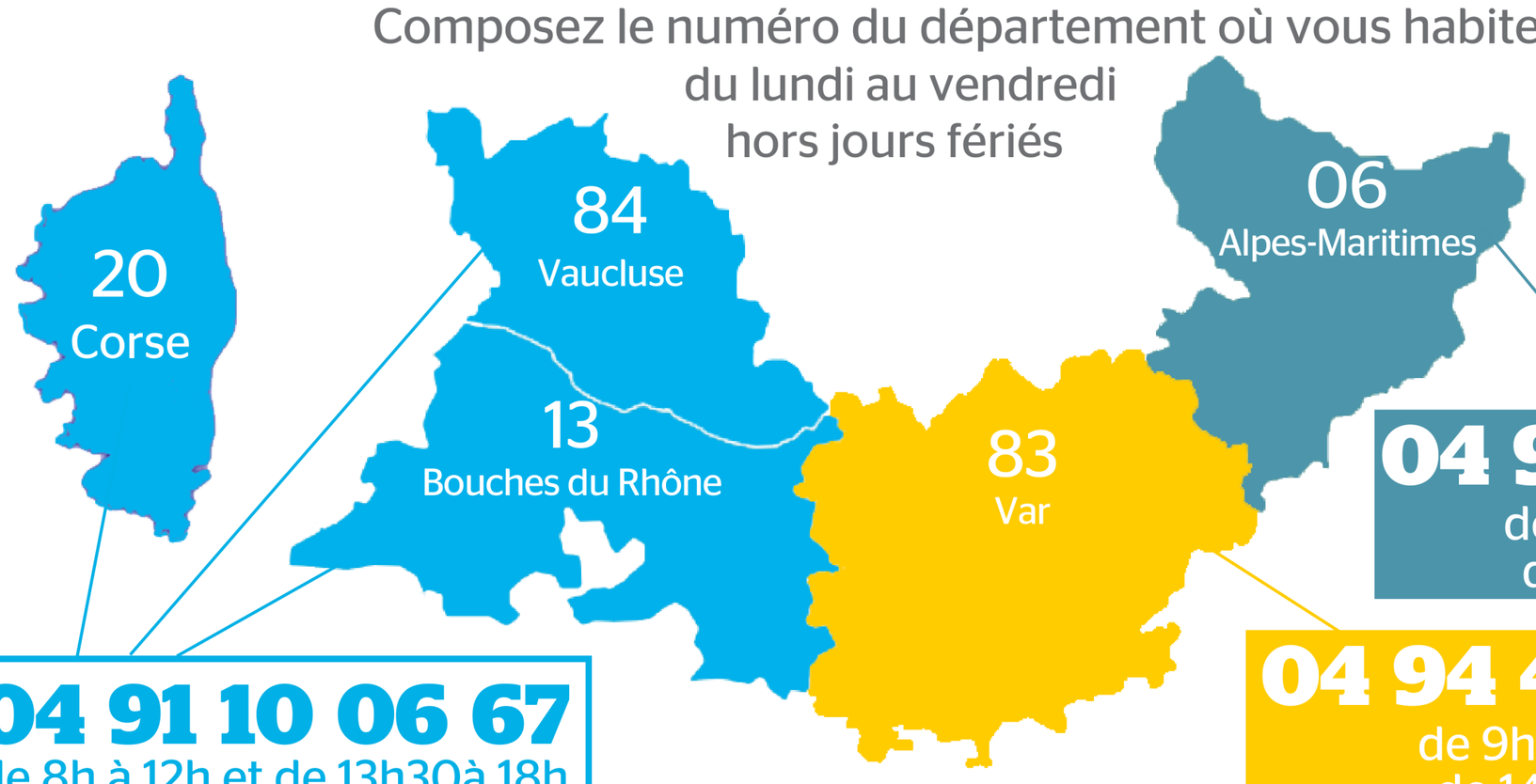

04 91 10 06 67
de 8h à 12h et de 13h30à 18h

04 93 19 04 61
de 8h30 à 12h et
de 14h à 17h30

04 94 41 45 60
de 9h à 12h et
de 14h à 17h

Exemples d'éléments inclus dans le contrat de maintenance robinetterie

- robinet, mélangeur, mitigeur, vannes : détartrage, remise en état, remplacement si défectueux,
- évier, lavabo, bidet : remise en état des fixations et vérification des évacuations,
- remplacement des joints silicone,
- WC : réglage du niveau d'eau et remplacement des joints et du flotteur.

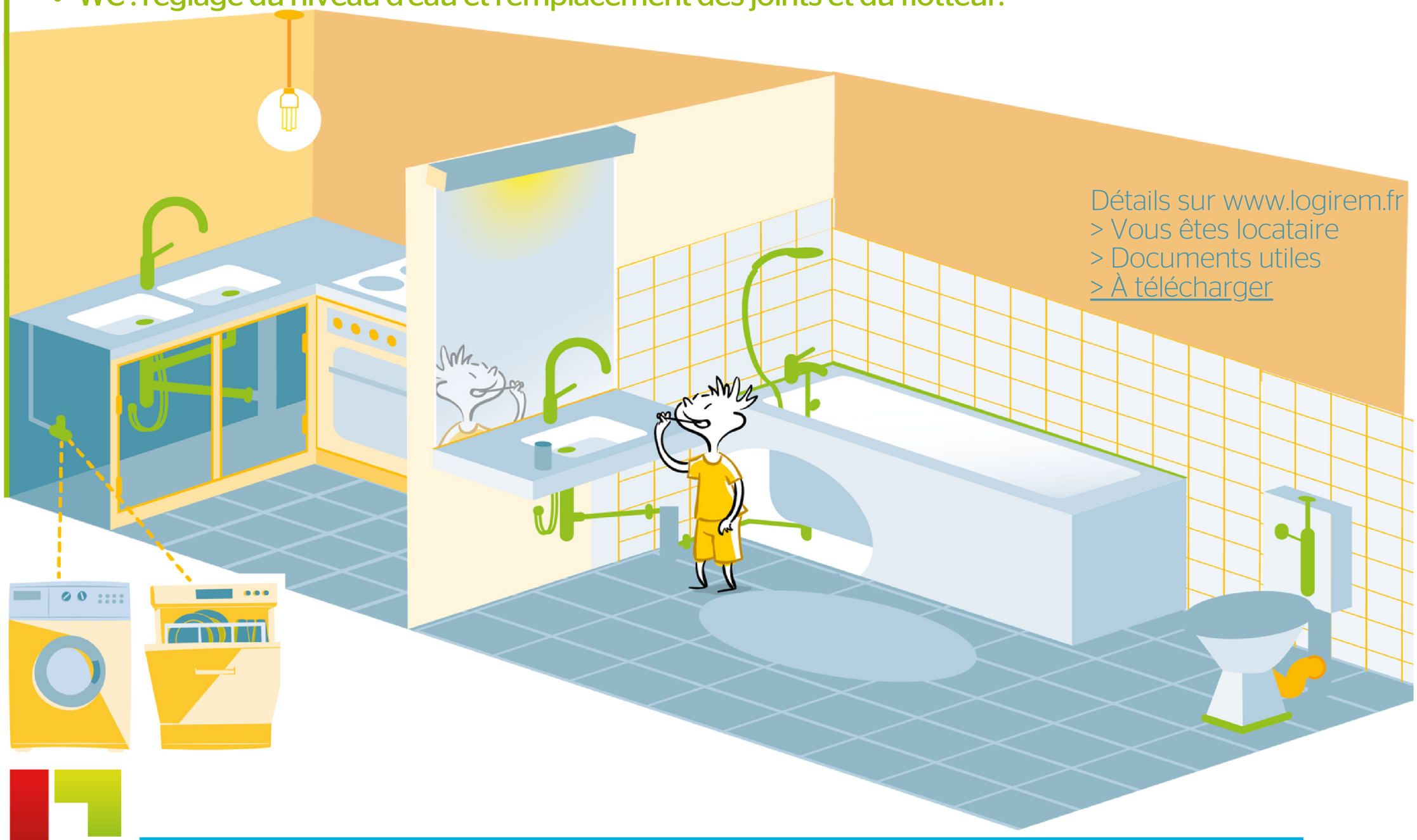

Détails sur www.logirem.fr
> Vous êtes locataire
> Documents utiles
> À télécharger

LOGIREM
GROUPE
HABITAT EN RÉGION

Ce contrat de maintenance ne s'applique pas aux résidences construites il y a moins de deux ans.
Dans ce cas, pour signaler un dysfonctionnement, appelez Logirem+ au 04 86 57 94 94 .

GROUPE
HABITAT
EN RÉGION