Préservons l'eau !

Un bien précieux et coûteux...

LOGIREM
GROUPE
HABITAT EN RÉGION

Des gestes simples

pour bien utiliser l'eau
en faisant des économies

Ma toilette
Je préfère la douche au bain :

1 bain par jour = 200 €* par an

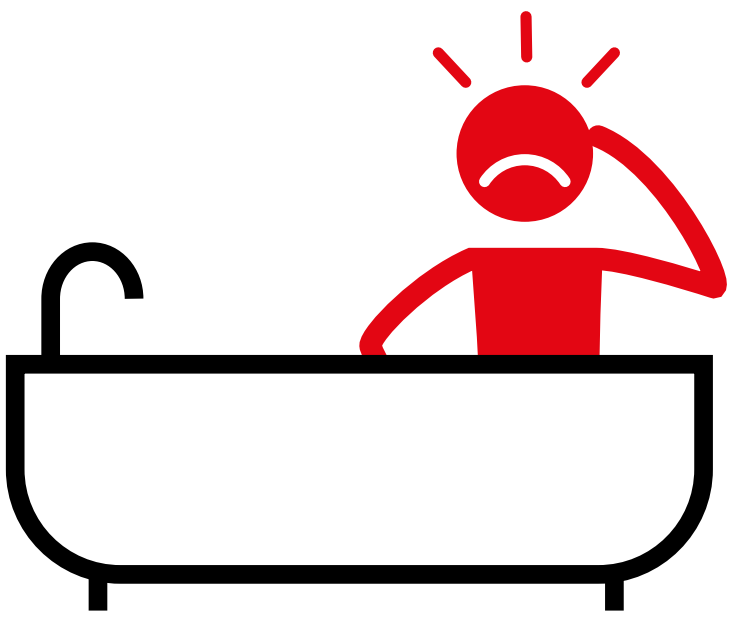

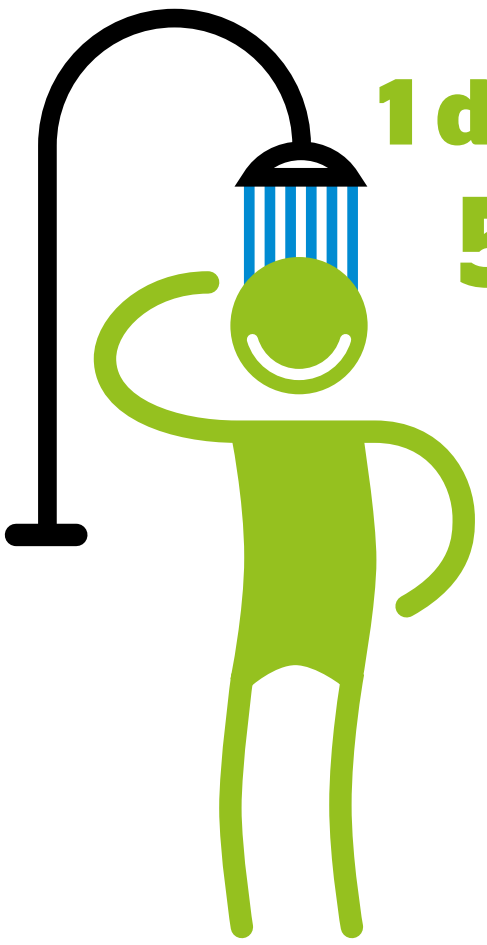

1 douche par jour = 50 € par an

4 douches de 5 minutes = un bain = 150 litres

Je ferme le robinet quand je me brosse les dents
et quand je me rase.

Robinet ouvert pendant 3 minutes =
36 litres

2 brossages par jour sans fermer le robinet =
95 € par an

* Les consommations d'eau de ce guide sont fournies à titre indicatif. Elles peuvent varier selon les usages, les dispositifs de chasse d'eau et de robinetterie et les appareils de lavage. La moyenne nationale du coût de l'eau est de 3,65 € pour 1000 litres d'eau (source INSEE décembre 2014).

Des gestes simples

pour bien utiliser l'eau
en faisant des économies

Ma lessive, ma vaisselle

Je remplis mon lave-vaisselle ou mon lave-linge.
Je n'utilise pas l'option prélavage.

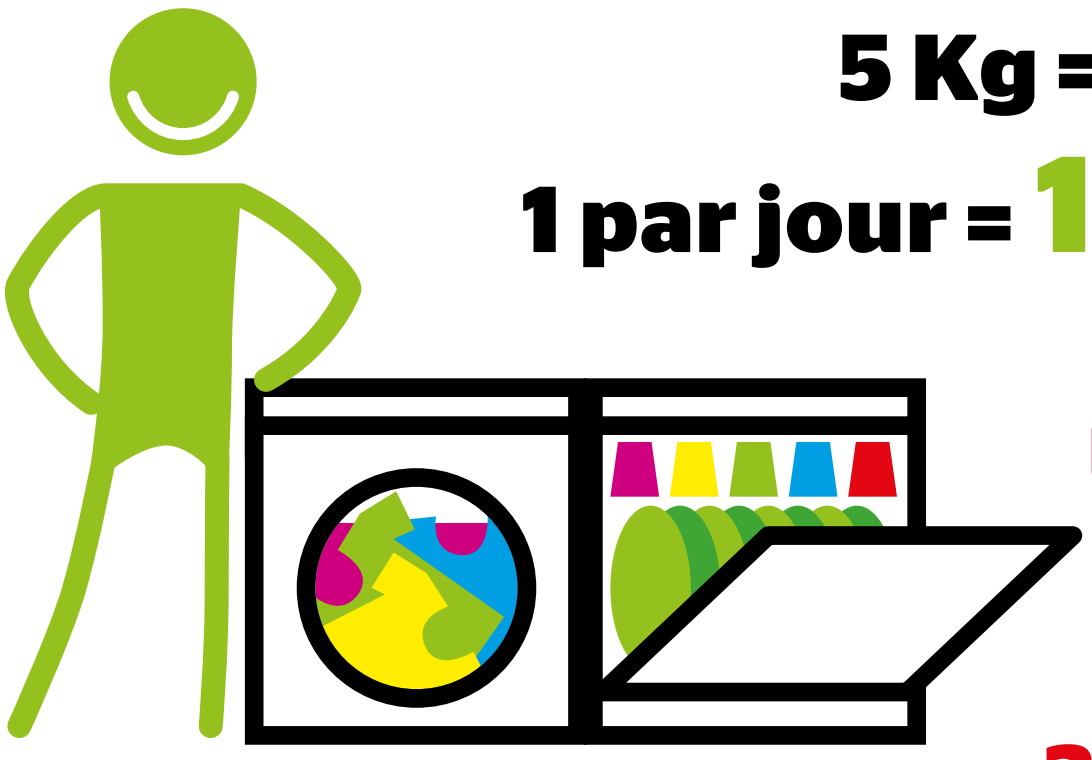

5 Kg = 80 litres

1 par jour = 107 € par an

Une machine vide consomme autant qu'une pleine

12 couverts = 40 litres

1 par jour = 53 € par an

J'utilise un récipient
ou le deuxième bac de l'évier
et je ne laisse pas couler l'eau.

Des gestes simples

pour bien utiliser l'eau
en faisant des économies

Je détecte et répare les fuites d'eau

Je vérifie mon compteur d'eau : je relève ma consommation le soir et vérifie qu'elle soit identique le matin. Je change les joints usés ou défectueux.

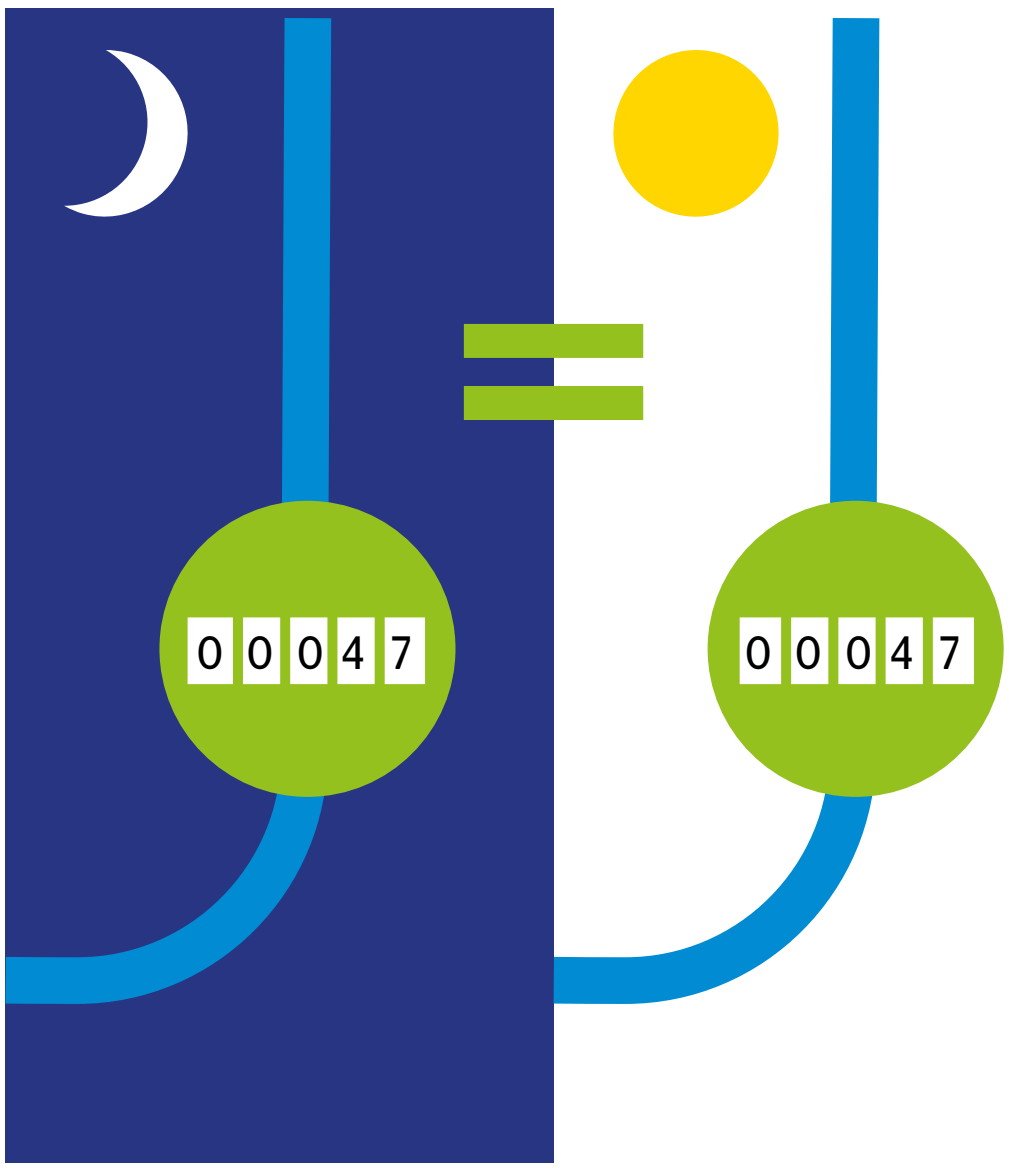

Une fuite de robinet = 50 litres/jour 67 € par an

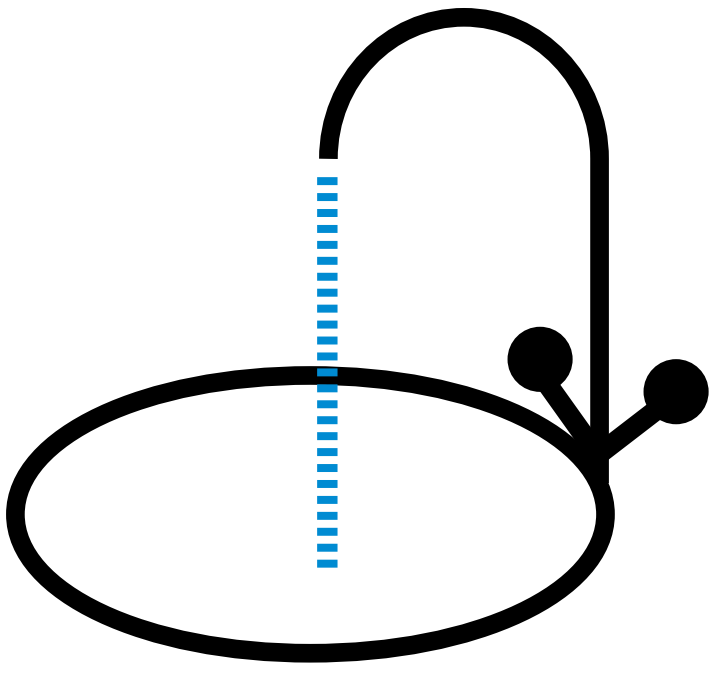

Une fuite de chasse d'eau = 500 litres /jour 670 € par an

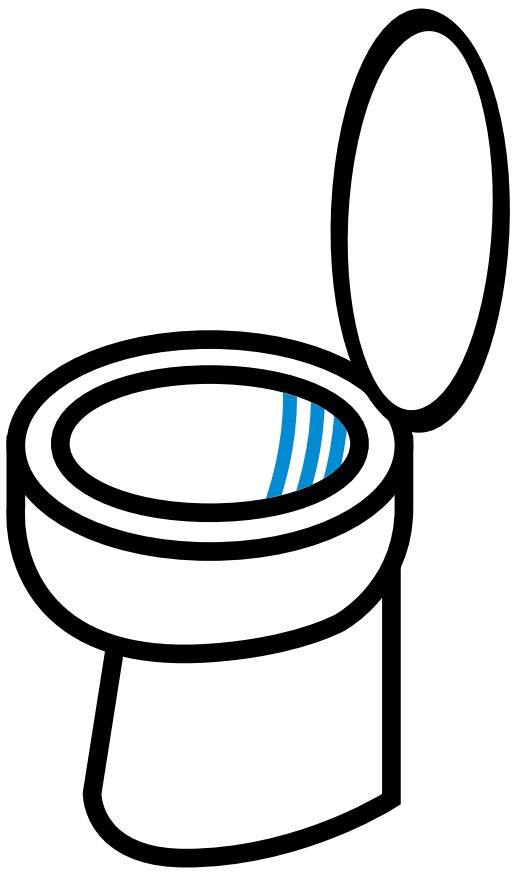

Des gestes simples

pour bien utiliser l'eau
en faisant des économies

L'eau douce se raréfie. Elle devient potable grâce à des traitements, consommateurs d'énergie, coûteux et inclus à son tarif final. Ne la gaspillons pas et préservons sa qualité !

Qu'est ce que l'amiante ?

Je préserve la qualité de l'eau

De manière générale, je limite les rejets de polluants dans le réseau.

J'utilise des produits ménagers "sans phosphates" et je respecte les doses indiquées sur leur emballage.

1 litre d'huile de vidange = un million de litres d'eau polluée

Février 2021

Logirem
111, boulevard National
BP 60204 - 13302 Marseille Cedex 03
www.logirem.fr

Logirem+
04 86 57 94 94
Prix d'un appel local

LOGIREM
GROUPE
HABITAT EN RÉGION

HABITAT
EN RÉGION
GROUPE